

団体向けプログラム

令和6年度 ミュージアムガイド

宮崎県立美術館では、年間を通じて様々な展覧会を企画・開催しています。広くゆったりとした展示空間の中で、作品との出会いをお楽しみください。子ども会、公民館活動等、幅広くご利用いただけます。

① 令和6年度の展覧会

開館時間：10:00～18:00（展示室への入室は17:30まで）
休館日：月曜日（祝休日を除く）、祝休日の翌平日
年末年始
※臨時に開・休館することがあります。

A	第1期コレクション展 4/13(土)～6/30(日)		第2期「たのしみ美術館」 7/9(火)～10/1(火)		第3期コレクション展 10/5(土)～12/22(日)		第4期コレクション展 1/9(木)～4/8(火)	
	4	5	6	7	8	9	10	11
B	佐川美術館コレクション 平山郁夫展 —悠久の歴史をたずねて— 5/25(土)～6/30(日)		テオ・ヤンセン展 7/20(土)～9/8(日)		19, 20世紀の芸術家とポスター —創作において自由なる鑑賞— 10/19(土)～12/8(日)		第5回 みやざき総合美術展 2/15(土)～3/2(日)	
	12	1	2	3	4	5	6	7

② プログラムの内容

A コレクション展鑑賞（無料）



当館の収蔵作品を、
ご要望に応じて鑑賞し
ます。

所要時間：30分～40分

B 特別展鑑賞（有料：料金は展覧会により異なります。）

平山郁夫展
5/25(土)～6/30(日)

テオ・ヤンセン展
7/20(土)～9/8(日)

19, 20世紀の芸術家とポスター
10/19(土)～12/8(日)

所要時間：30分～60分

19, 20世紀の芸術家とポスター
—創作において自由なる鑑賞—

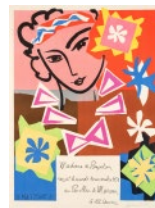

アンリ・マティス
「ボンパドール夫人 パリ装飾美術学校の舞踏会」

C バックヤードツアー（無料）



普段は入れない美術
館の裏側をご案内
します。美術館の役割
について学べます。

所要時間：30分程度

AもしくはBのプログラムを基本に、滞在時間
や目的に合わせてCを組み合わせることも
できます。

※C単独でのお申込みは受け付けておりません。

◎状況により、人数の制限を行う場合があります。

◎他団体との調整が必要ですので、必ず事前
にご連絡ください。

（申込み・問合せ先などは裏面をご覧ください。）

③ 団体観覧プログラムの組み合わせ(例)

30～
40分

コレクション展
または特別展鑑賞

A または B

1時間

コレクション展と
特別展鑑賞

A + B

1時間

コレクション展
または特別展鑑賞と
バックヤードツアー

A
または + C
B

1時間
30分

コレクション展、
特別展鑑賞と
バックヤードツアー

A + B + C

④ 申込方法

1.電話する	来館予定日や希望プログラムについて、まずは 電話 にてお知らせください。 ※申込順に対応させていただきます。 早めのご連絡 をお願いいたします。	TEL 0985-20-3328 団体担当まで
2.FAXする	1 の内容を「団体観覧申込書」に必要事項を記入し、FAXでお送りください。 ※「団体観覧申込書」は当館ホームページからダウンロードできます。美術館からFAXでお送りすることもできます。	FAX 0985-20-3796

2.でお送りいただいた申込書をもとに、後日、計画案や留意事項等をご連絡します。

⑤ 申込書記入方法

団体観覧申込書	
団体名	
T E L	() —
F A X	() —

本館記入欄	行事予定表	
	業務連絡会用	
	担当専門員	
	企画担当	
	FAX送信	

現在の予定でかまいませんので可能な限りご記入をお願いします。
該当する口の部分に ☒ をご記入ください。

1. 観覧予定日時	令和 ____年 月 日() 時 分～ 時 分
2. 団体構成	<input type="checkbox"/> 幼児()名 <input type="checkbox"/> 小学生(学年: 年)(学級数: クラス)(総数:)名 <input type="checkbox"/> 中学生(学年: 年)(学級数: クラス)(総数:)名 <input type="checkbox"/> 高校生(学年: 年)(学級数: クラス)(総数:)名 <input type="checkbox"/> 大人()名 ※上記参加者のうち、次にあてはまる方はいらっしゃいますか？ <input type="checkbox"/> 車椅子の方()名 ※車椅子の貸出予約は行っておりません。 <input type="checkbox"/> 身体障害者手帳、療育手帳、精神障害者保健福祉手帳、ミライ〇IDをお持ちの方()名 <input type="checkbox"/> その他、配慮が必要な方はご記入ください。 ()
3. 引率者 (代表者・引率人数)	引率代表者名()・引率者の人数:()名
4. 団体人数総数	団体総人数()名
5. 観覧目的 (※学校団体のみご記入ください。)	<input type="checkbox"/> 遠足 <input type="checkbox"/> 校外学習 <input type="checkbox"/> 社会見学 <input type="checkbox"/> 部活動 <input type="checkbox"/> 家庭教育学級 <input type="checkbox"/> 修学旅行 <input type="checkbox"/> その他()
6. 希望するプログラム ※Cを希望される場合には、 AまたはB、もしくはAB両方を 必ず選択してください。	<input type="checkbox"/> A コレクション展(常設展)鑑賞 ※ご希望の鑑賞方法に〇を記入してください。 ()自由鑑賞 ()スタッフと一緒に鑑賞 <input type="checkbox"/> B 特別展鑑賞 <input type="checkbox"/> C バックヤードツアー <input type="checkbox"/> 県民ギャラリー()展
7. 事前下見・打合せ等の希望	<input type="checkbox"/> 無し <input type="checkbox"/> 有り(希望日 月 日)
8. 備考 ※ご要望があればお書きください。	

※美術館には団体用の食事場所はありません。
※一度に展示室に入室できる人数を制限する場合があります。

◎この用紙はご記入後、そのままFAXにてお申し込みください。鑑等は必要ありません。
後日、計画案や留意事項等をご連絡いたします。 申込FAX番号: 0985-20-3796

入館及び退館の予定時刻を記入してください。

2.と3.の総数を記入してください。

AかBは必ずお選びください。
複数の組み合わせも可能です。

下見をご希望の場合は希望日を記入してください。

⑥ 食事場所・駐車場について

○美術館には団体用の食事場所はありません。

○大型バスをご利用の場合は、専用駐車場がございませんので、周辺駐車場（平和台公園駐車場など）をご利用ください。